ЛИСТА НА ЗЕМЈИ СО РЕГИСТРИРАНИ АВТОХТОНИ СЛУЧАИ НА ЗИКА ВИРУСНА ИНФЕКЦИЈА ЗАКЛУЧНО СО 19.08.2016 ГОДИНА*

*Извор: **ECDC, PAHO (со жолто се обележани најновите земји во кои е регистрирана болеста)**

Бр.	*Земји*	*Моментална трансмисија на Зика вирусот*
1	Американска Самоа	Тренд на раст и широко распространета трансмисија
2	Аргентина	Тренд на раст и широко распространета трансмисија
3	Аруба	Тренд на раст и широко распространета трансмисија
4	Барбадос	Тренд на раст и широко распространета трансмисија
5	Белизе	Тренд на раст и широко распространета трансмисија
6	Боливија	Тренд на раст и широко распространета трансмисија
7	Бонер	Тренд на раст и широко распространета трансмисија
8	Бразил	Тренд на раст и широко распространета трансмисија
9	Зелено'ртски Острови	Тренд на раст и широко распространета трансмисија
10	Колумбија	Тренд на раст и широко распространета трансмисија
11	Коста Рика	Тренд на раст и широко распространета трансмисија
12	Курасао	Тренд на раст и широко распространета трансмисија
13	Доминика	Тренд на раст и широко распространета трансмисија
14	Доминиканска Република	Тренд на раст и широко распространета трансмисија
15	Еквадор	Тренд на раст и широко распространета трансмисија
16	Ел Салвадор	Тренд на раст и широко распространета трансмисија
17	Фиџи	Тренд на раст и широко распространета трансмисија
18	Француска Гвајана	Тренд на раст и широко распространета трансмисија
19	Гвадалупе	Тренд на раст и широко распространета трансмисија
20	Гватемала	Тренд на раст и широко распространета трансмисија
21	Хаити	Тренд на раст и широко распространета трансмисија
22	Хондурас	Тренд на раст и широко распространета трансмисија
23	Јамајка	Тренд на раст и широко распространета трансмисија
24	Мартиник	Тренд на раст и широко распространета трансмисија
25	Мексико	Тренд на раст и широко распространета трансмисија
26	Микронезија	Тренд на раст и широко распространета трансмисија
27	Никарагва	Тренд на раст и широко распространета трансмисија
28	Панама	Тренд на раст и широко распространета трансмисија
29	Парагвај	Тренд на раст и широко распространета трансмисија
30	Перу	Тренд на раст и широко распространета трансмисија
31	Порторико	Тренд на раст и широко распространета трансмисија
32	Св. Луција	Тренд на раст и широко распространета трансмисија
33	Св. Мартин	Тренд на раст и широко распространета трансмисија

34	Св. Мартин (холандски дел)	Тренд на раст и широко распространета трансмисија
35	Свети Винсент и Гренадини	Тренд на раст и широко распространета трансмисија
36	Самоа	Тренд на раст и широко распространета трансмисија
37	Св. Вартоломеј	Тренд на раст и широко распространета трансмисија
38	Суринам	Тренд на раст и широко распространета трансмисија
39	Тонга	Тренд на раст и широко распространета трансмисија
40	Тајланд	Тренд на раст и широко распространета трансмисија
41	Тринидад и Тобаго	Тренд на раст и широко распространета трансмисија
42	Венецуела	Тренд на раст и широко распространета трансмисија
43	Девствени Острови	Тренд на раст и широко распространета трансмисија
44	САД (Мајами)	Тренд на раст и широко распространета трансмисија
45	САД (Broward и Palm Beach)	Спорадична трансмисија
46	Антигва и Барбуда	Спорадична трансмисија
47	Ангвила	Спорадична трансмисија
48	Кајмански Острови	Спорадична трансмисија
49	Куба	Спорадична трансмисија
50	Гренада	Спорадична трансмисија
51	Гвинеја-Бисау	Спорадична трансмисија
52	Индонезија	Спорадична трансмисија
53	Саба (Кариби)	Спорадична трансмисија
54	Свети Евстахиј (Кариби)	Спорадична трансмисија
55	Туркс и Кајкос (Кариби)	Спорадична трансмисија
56	Виетнам	Спорадична трансмисија

Заклучно со 19.08.2016 година, не се регистрирани автохтони случаи и автохтона трансмисија на вирусот Зика во Европа. Сепак, согласно податоците од TESSy системот на ECDC, во 19 земји (Австрија, Белгија, Чешка, Данска, Финска, Франција, Ирска, Италија, Луксембург, Малта, Холандија, Норвешка, Португалија, Романија, Словачка, Словенија, Шпанија, Шведска и Велика Британија) се регистрирани 1.265 импортирани случаи кои неодамна патувале во погодените земји/ територии. Од вкупниот број на импортирани случаи, 56% се пријавени во Франција. Шест земји пријавиле 69 случаи на Зика кај бремени жени.

Единаесет земји пријавиле случаи на локално стекната инфекција во отсуство на било кој познат вектор, веројатно преку сексуална трансмисија.

Микроцефалија и други деформации кај фетус потенцијално поврзани со Зика вирусна инфекција или конгенитална инфекција се пријавени во 17 земји. Бразил пријавил најголем број на случаи. Во контекст на циркулацијата на Зика вирусот, 18 земји и територии во светот пријавиле зголемена инциденца на Guillain-Barre синдром (GBS) и/или лабораториска потврда на Зика вирусот кај случаи на GBS.

Од земјите од ЕУ, Шпанија (2) и Словенија (1) регистрирале конгенитални малформации асоцирани со Зика вирусна инфекција по патување во зафатените области.

Мапа 1. ***Земји со регистрирани автохтони случаи на Зика во последните 3 месеци***

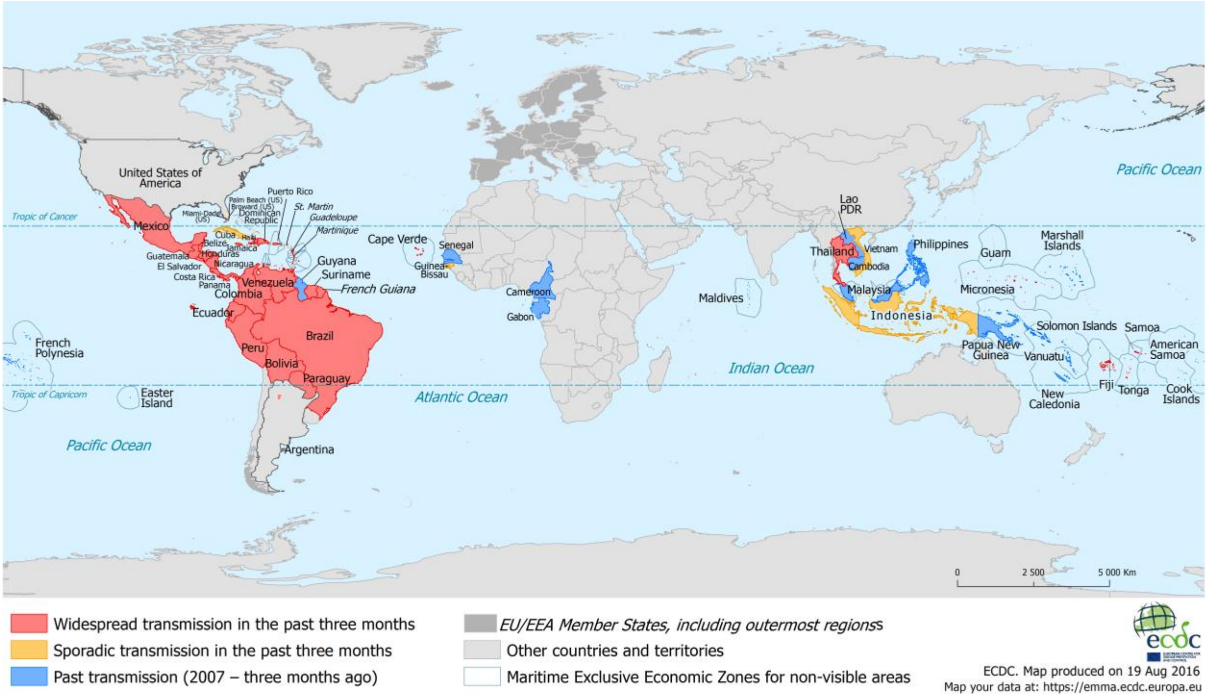
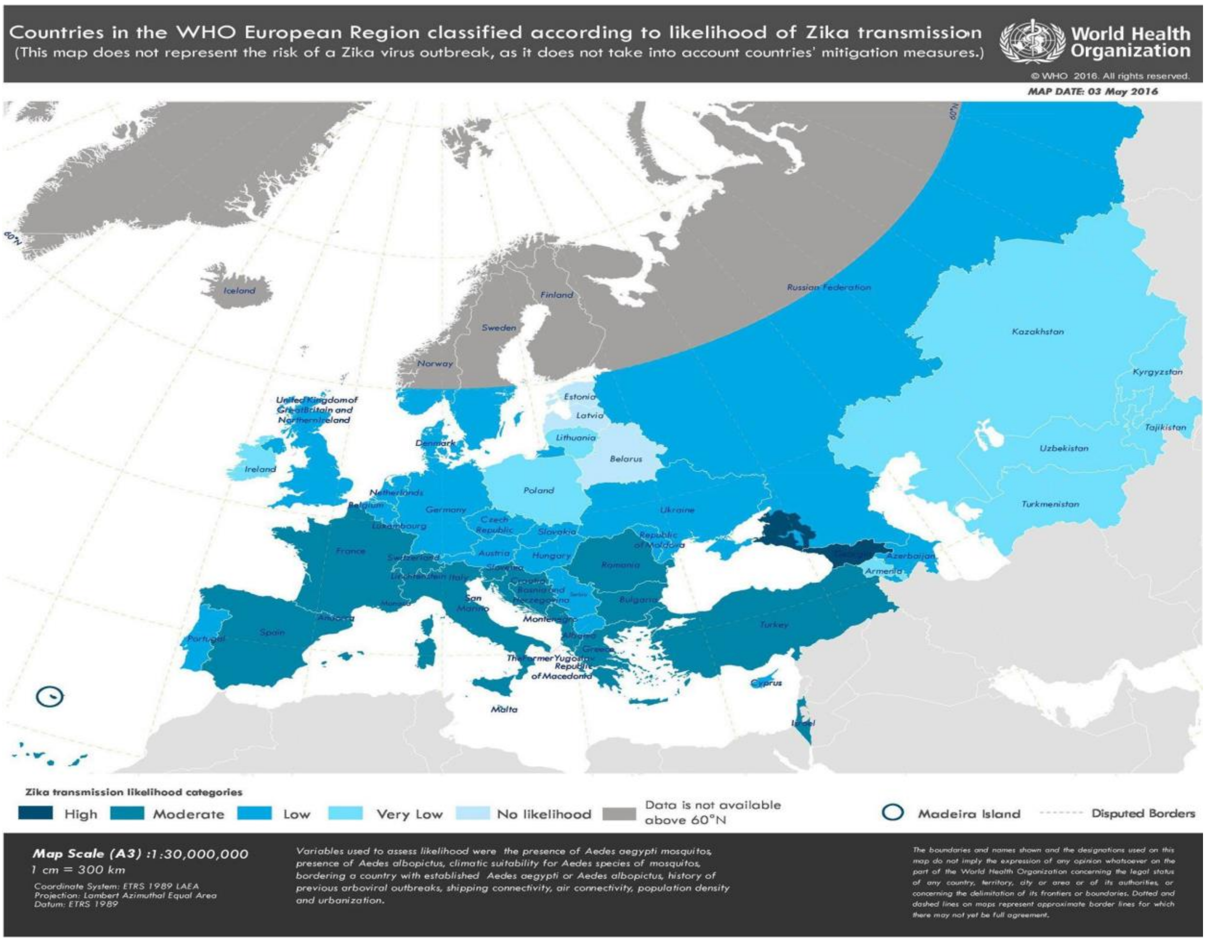
Мапа 2. ***Проценка на СЗО за можноста за зафаќање со автохтона зика инфекција***